

## お知らせ

年末調整の資料回収は順調にお済みでしょうか？  
弊所への年末調整書類のご郵送には、事前にお渡ししております、レターパックをご利用ください。  
年内処理をご希望のお客様は2019年11月25日（月）必着でのご郵送をお願いいたします。  
年明け処理でも、2019年12月13日（金）必着でのご郵送をお願いいたします。

2019

11月号

vol.71

# NEWS LETTER

- \* 年末調整で受けられるいろんな控除
- \* 簡単?!大変?!ホントはどうなの!!?  
ふるさと納税実録!!
- \* Message From Staff  
10月より消費税増税・  
軽減税率が始まりました!!

11月になりました。私の母方の実家は新潟県の佐渡島なのですが、広い柿畑を持っており、この時期には柿の収穫のため、親戚一同が佐渡に集まることになっています。都会では孤独死などの問題が大きく取り上げられていますが、土地に根差す生活は、作物だけでなく人間関係も育ててくれているように思え、私たちの生活は自然とは切り離せないものであることに気づかされます。

岡村 景明

# 年末調整で 受けられる いろいろな控除



自分の税金のこと！  
知らないと損するよ！

## 基礎控除



全員無条件に受けられる！

## 配偶者控除・配偶者特別控除

配偶者の所得が一定額  
以下の場合の控除

## 扶養控除

16歳以上の親族の所得が  
一定額以下の場合の控除

## 障害者控除

本人または親族が一定の障害  
の要件に該当する場合の控除

## 寡婦・寡夫控除

配偶者と離婚・死別後等で一定  
の要件に該当する場合の控除

## 勤労学生控除



本人が学生であり一定  
の要件に該当する場合の控除

## 社会保険料控除

あなたが支払った本人または親族の  
国民健康保険・国民年金・社会保険  
料等（給与からの控除は本人からの申告不要）

## 生命保険料控除

あなたが支払った一般の生命保険料  
・介護医療保険料・個人年金保険料  
（控除証明書が保険会社より届きます）

## 小規模企業共済等掛金控除

あなたが支払った  
小規模企業共済等の掛金



## 地震保険料控除

あなたが支払った家の地震保険料等  
（控除証明書が保険会社より届きます）



簡単?!大変?!  
ホントはどうなの!!!

# ふるさと納税実録!!

皆様こんにちは！岡村税理士事務所所員の川端です。

今回は私が実際に行ったふるさと納税についてご紹介していきます！！ご参考にいただければ幸いです♪

## STEP 1：寄付金額の上限を知る！

川端の所要時間：1時間

ふるさと納税は、個人別に一番お得に寄付できる上限金額が決まっています。  
『えっ！自分がいくらなのかわからないっ！！もう無理じゃん！！』というそのあなた！  
あきらめないでっ！！簡単に試算出来ますっ！！

- ☆ 給与収入の方は → 今回使った《ふるさとチョイス》や《さとふる》というサイトで試算できます！
- ☆ 自営業・報酬収入の方は → 岡村税理士事務所までご連絡下さい！！

## STEP2：欲しい物を決める！！

川端の所要時間：6時間

私は《ふるさとチョイス》というサイトで商品選びをしました。  
このSTEPが1番大変でした！なんせ商品が多い！しかも全部美味しそう！



## STEP3：寄付する!!!

川端の所要時間：15分

私はふるさと納税を行いたい市のHPから直接寄付を行いました。  
自治体によって多少の違いはあると思いますが、めっちゃ簡単にできました！  
**もちろん《ふるさとチョイス》からの寄付も出来ます！！**  
また、楽天やJTB等の**企業のサイト**からも受付を行っているようです！！  
**お申し込みサイトやお支払い方法によっては、ポイントが付いたり**と企業毎に  
プラスのお得なサービスがあるようです。



## STEP4：待つ&提出!!!!

川端の所要時間：1週間

### 《確定申告の場合》

寄付の手続きを終えて、入金を済ませた後は、少し待ちます。。  
私の場合は入金後1週間以内に控除書類が届きました！！送付されてきたのは、

- 送付箋 A4用紙 1枚
- 寄付金受納証 A4用紙 1枚
- お礼状 A4用紙 1枚

の計3枚でした寄付金受納証を確定申告時に利用して下さい！！！！

### 《ワンストップ特例制度》

郵送等で届いた申請書を納付自治体に提出して完了です！！！！

※ふるさと納税の詳しい適用時期（寄付支払日なのか申請書提出日なのか）は各自治体にお問合せ下さい。

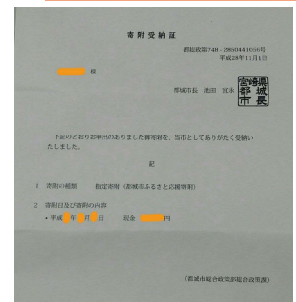

## 番外編 変わり種返礼品のご紹介♪♪



今年中に寄付を行いたいの、  
今すぐに決められない(。-`ω-)?  
今は欲しい特産品がない(。-)…  
そんな時にオススメしたいのが

**ふるさと納税がポイントと交換できるサイト【ふるぽ】です。**

悩んだ時に一度ご検討ください♪

# Message From Staff

## ～10月より消費税増税・軽減税率が始まりました！！～

10月より消費税増税・軽減税率が始まりました！！  
今回はスタッフの竹内と芦谷が、少しでもお得にお買い物したい！！  
ということで、私たちが取り入れたキャッシュレス決済のちょっとした情報を掲載します。

### 【キャッシュレス決済のポイント還元制度とは!?!】

- 👉 2%または5%還元  
\*対象商品ではないものもあります
- 👉 ポイント還元を実施している対象店舗でのお買い物  
\*ポイント還元対象店舗検索アプリで検索できます
- 👉 増税後9か月間の一時的な措置
- 👉 還元時期は決済方法によって異なる  
即時の場合や、クレジットカード等の請求時点
- 👉 ポイント還元の資金は政府が補填

例えば…「あるコンビニで100円コーヒーを購入」  
9月までは、「100円(税込)」でしたが、  
10月からキャッシュレス決済ですと、100円(税込)から2%引きでお支払は「98円」です。  
さらに各ポイントがつくので、次回に利用できるということです。



### 【スマホ決済やクレジットカードも多様で、どの決済を選ぶといいか迷ったら。。。】

👉 利用頻度の高いカードのポイントと連携しているとお得

- \*楽天pay: 楽天カード、楽天銀行(芦谷おすすめ!)
- \*PayPay: Yahoo!やTカード  
(事務所で利用者1名! DiDiのタクシーがお得に乗れたりするみたいです)
- \*d払い: docomoやiD  
(こちらも利用者1名います! QRコードを出したりしないので、安心とのこと)
- \*auPAY: au(竹内おすすめ!)
- \*LinePAY等々



👉 スマホ決済は店舗によって使えるもの使えないものが色々ですので、使えない店舗もあります

👉 クレジットカードの期間限定キャンペーンも魅力  
\*三井住友VISAカード新規お申し込みの特典等

👉 各種ポイント還元率は様々です

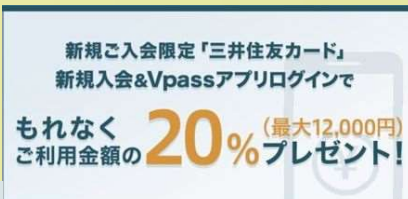

(芦谷) 私は楽天カードを持っているので楽天payを利用しています。  
チャージもスマホで、楽天カードからすぐ出来て便利です。  
よく利用するお店がどの決済に対応しているかで選ぶといいですよ!

(竹内) 色々見てみましたが、最終的に私は携帯電話がauですので、  
新たな手続きが不要だったauペイを利用し始めました。  
ポイントが溜まったら、欲しかった商品をauポイントで購入しています。  
2020年6月までの一時的な措置ですので、今後淘汰されていくかもしれませんし、  
手を広げすぎて管理できなくなってしまうので、自分に合ったものを利用したいと思っています。

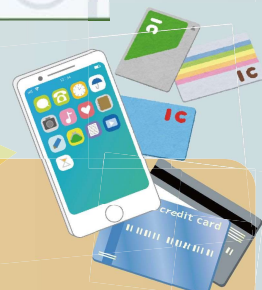

岡村税理士事務所 / 株式会社ミライズ JR神戸線 六甲道駅下車徒歩1分

岡村税理士事務所 facebook はじめました

URL: <https://www.facebook.com/okamuratax/>

岡村税理士事務所 フェイスブック 検索

記事が良かったら いいね! よろしくお願ひします

